

Správa lesů města Tábora s.r.o.

VÝROČNÍ ZPRÁVA

ROK 2014



Základní údaje o společnosti

Název: Správa lesů města Tábora s.r.o.
Sídlo: U Čáпова dvora 2712, Měšice, 390 02 Tábor
IČO: 625 02 646
DIČ: CZ62502646
Datum vzniku účetní jednotky: 1. 1. 1995
Právní forma: společnost s ručením omezeným
Předmět podnikání: Zemědělská a lesní výroba a) až h) Výroba, obchod a služby neuvedené v přílohách 1 až 3 živnostenského zákona

Popis organizační struktury:

Statutární orgán: Jednatel: Ing. Jan Kalafut
Dozorčí rada: Předseda DR: Petr Prskavec BA (Hons.)
Členové DR: Jaroslav Kupsa
MUDr. Marek Slabý
JUDr. Miloš Tuháček
Ing. František Dědič

Společníci: Město Tábor, Žižkovo náměstí 2, 390 15 Tábor 1
IČO: 002 53 014
Vklad: 2 600 tis. Kč
Splaceno: 2600 tis. Kč
Obchodní podíl: 100%
Kapitálové fondy: 10 tis. Kč

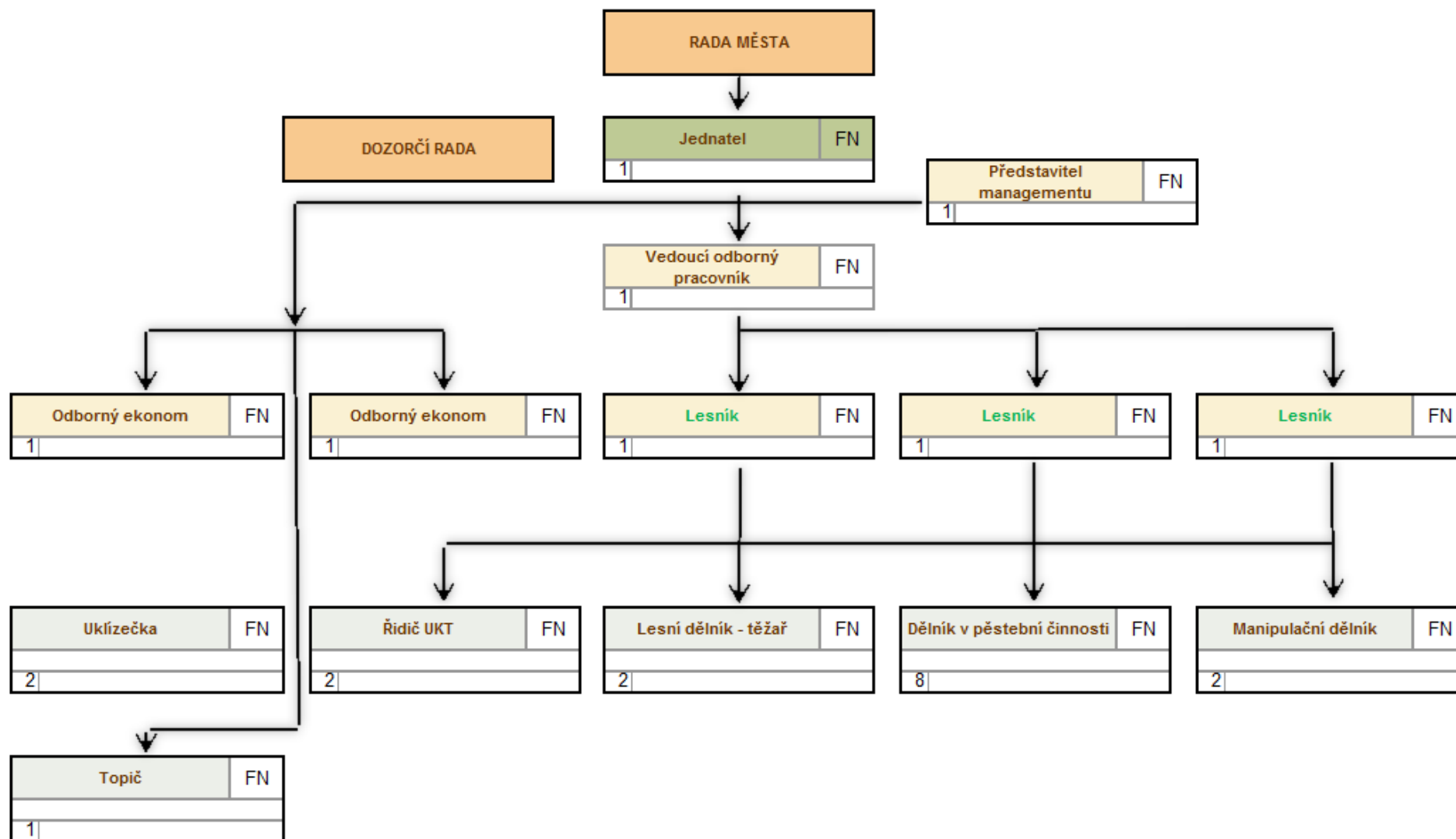

Obrázek 1: Organizační schéma společnosti

Hlavní ukazatele lesní výroby 2014

Těžební činnost	Plán m³	Skutečnost m³	Index
Těžba dřeva	12 600	12 649	100,39
Přiblížování	12 600	12 649	100,39
Manipulace dřeva MS	3 200	3 861	120,66
Realizace dodávek	14 600	14 498	99,30
Výkup	2 000	1 887	94,35

Tabulka 1: Hlavní ukazatel lesní výroby pro těžební činnost

Pěstební činnost	Plán	Skutečnost	Index
Obnova lesa	11 ha	11,55 ha	105,00
Odstraňování klestu	3 500 m ³	4 120 m ³	117,71
Ochrana kultur	205 ha	205,64 ha	100,31
Oplocení	4,50 km	4,56 km	101,33
Prořezávky	20 ha	25,80	129,00

Tabulka 2: Hlavní ukazatel lesní výroby pro pěstební činnost

Porovnání vývoje průměrné mzdy u organizace

Rok 2012 - 19 756 Kč meziroční nárůst 1,48%

Rok 2013 - 19 662 Kč meziroční pokles o 0,50%

Pokles průměrné měsíční mzdy v roce 2013 ovlivnila dlouhodobá pracovní neschopnost dvou zaměstnanců manipulačního skladu

Rok 2014 – 20 445 Kč meziroční nárůst 3,96%

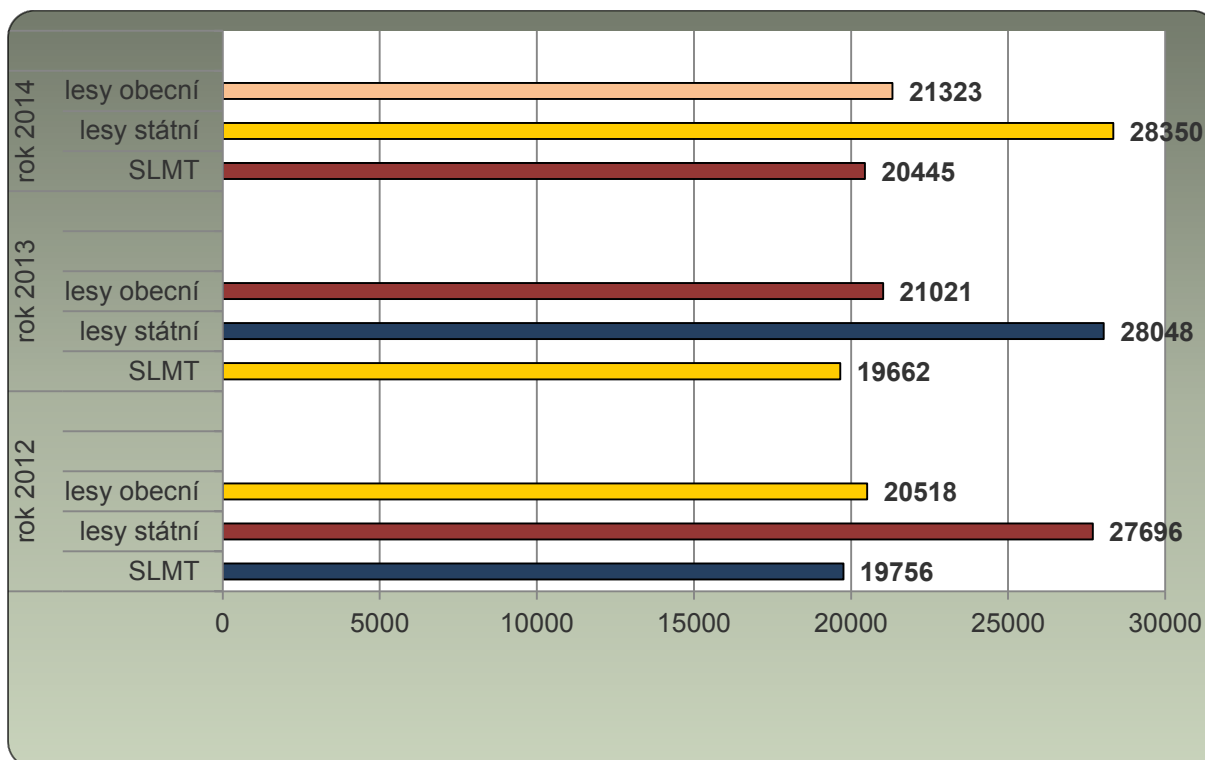

Graf 1: Vývoj průměrných mezd

Zpráva o činnosti SLMT za rok 2014

Těžební činnost

Za rok 2014 bylo celkově vytěženo na LHC Tábor a LHC Tábor - Dražice 12 649 m³ dřeva.

Rok	2014	2013	2012
Předmýtní úmyslná těžba	3 017	1 523	1 660
Nahodilá těžba /souše, vývraty/	3 191	3 778	617
Kůrovcová těžba	-	-	-
Úmyslná mýtní těžba	4 932	4 015	4 610
Mimořádná těžba	1 509	818	627
Celkem	12 649	10 134	7 514

Tabulka 3: Těžební činnost

Nárůst výše vytěžené dřevní hmoty v roce 2014 je způsoben vlivem navrácení historických lesních majetků v k.ú. Dražice u Tábora. Pro tento navrácený lesní majetek byl v průběhu r. 2014 vytvořen a schválen nový LHP na období r. 2014 – 2021. Včasným zpracováním nahodilých těžeb /pozn. i příznivého vlivu počasí/ byl eliminován vliv kůrovce. Pokud se týká mimořádné těžby – jedná se těžbu dřevní hmoty v DP Hůrka v k.ú. Planá nad Lužnicí /pozn. prostor určený pro těžbu písku/.

Výkon těžební činnosti byl zajišťován jednak vlastními zdroji, v případě předmýtních úmyslných těžeb byla využívána zejména harvesterová technologie – touto technologií bylo zpracováno na majetku 4 403 m³ dřevní hmoty.

V průběhu roku 2014 byla provedena realizace dodávek dřevní hmoty ve výši 14 498 m³. Tržby za dřevní hmotu včetně bonusů činí 23 575 tis. Kč, což představuje průměrnou realizační cenu 1 636,00 Kč/m³ dřevní hmoty /pozn. průměrná cena bez vlastní spotřeby/. V roce 2013 byla realizační cena 1 620,00Kč/m³).

Dřevní hmota v kvalitě III. tř. j. je dodávána zejména na zahraniční trhy – Rakousko a Německo. Kvalita IV. tř. j. a V. tř. j. /brusné a vlákninové dříví/ je směřována na významné zpracovatele v ČR. Naše společnost se zapojila během roku 2014 do tzv. elektronické aukce prodeje hotových sortimentů na odvozním místě v lese.

Pěstební činnost

V rámci pěstební činnosti za rok 2014 byly splněny všechny hlavní ukazatele stanové plánem. Při obnově lesa bylo vysázeno 111 800 ks sazenic a byl dodržen podíl melioračních a zpevňujících dřevin v rámci celkové obnovy. Nově založené lesní kultury byly řádně ošetřeny proti hmyzím škůdcům zejména klikorohu borového. Během období byla prováděna ochrana mladých lesních kultur – chemicky, mechanicky. Meliorační a zpevňující dřeviny (dub, buk, jedle) byly řádně ochráněny - drátěné oplocení, popřípadě individuální ochrana umělohmotnými tubusy.

V rámci poskytování finančních prostředků na hospodaření v lesích Jihočeským krajem naše společnost získala dotaci:

- Výchova mladých porostů do 40 let ve výši 75 328 Kč
- Prořezávky 104 952 Kč
- Zajištění a obnova kultur MZD 92 840 Kč

Ochrana lesa

V rámci této činnosti byl prováděn kontrolní monitoring výskytu Lýkožrouta smrkového, Klikoroha borového a Bekyně mnišky. Výsledek zjištění – škůdce se na majetku nachází v základním stavu.

Investice a opravy

V oblasti investic byly pořízeny dva mechanizační prostředky – svahový mulčovač pro údržbu lesních cest a rýhovací, zalesňovací stroj. Opravy – zde naše pozornost byla věnována lesní dopravní síti, byly opraveny lesní cesty „Za Pískovnou“ a „Ke Kozímu hrádku“. Dále byla provedena oprava břehové nátrže (údolí řeky Lužnice) – vliv povodní.

V rámci neproduktivních investic, byla provedena oprava turistické stezky „Pod Pracovskou stráňí“ a realizace „Naučné stezky Nechyba“. Výše uvedené investice a opravy byly spolufinancovány z PRV 2007 – 2013. Výše celkových nákladů na realizované projekty činila 3 873 tis. Kč. Získané dotační prostředky činily 2 234 tis. Kč.

V rámci oprav lesní dopravní sítě byly realizovány i opravy na nově vráceném lesním komplexu Dražice – např. „Svážnice u dvou brodů“ ve výši 300 000 Kč a oprava lesní cesty „Kolihovka“ ve výši 107 000 Kč.

Lesní pedagogika

Správa lesů města Tábora s.r.o. v rámci své činnosti zajišťuje výuku lesní pedagogiky. Výuka je směřována tak, aby se děti učily v lese o lese. Výuky se zúčastňují zejména děti z mateřských a základních škol. V roce 2014 se zúčastnilo lesní pedagogiky cca 504 dětí. Do této oblasti se nám daří získávat finanční prostředky, z dotačních titulů MZe. Za rok 2014 tato částka činila 30 000 Kč. Společnost pořídila didaktické pomůcky.

Aktivity v oblasti výzkumu vývoje

V rámci obnovy biologické rekultivace dobývacího prostoru Hůrka v k.ú. Planá nad Lužnicí se naše společnost podílí na řešení projektu:“ Zakládání a obnova lesa na rekultivovaných a ekologických specifických lesních stanovištích za využití poloodrostků a odrostků nové generace“.

VÝNOSY A NÁKLADY K 31.12.2014

Výnosy 2014				
Účet	text	Plán	Skutečnost	plnění %
60100	Tržby - přímé dodávky	16 100	15 368	95,45%
60101	Tržby - dodávky z MS	4 500	5 307	117,93%
60107	Tržby - prodej klestu	100	78	78,00%
60118	Tržby - myslivost	120	115	95,83%
60121	Tržby - rybníky	100	142	142,00%
60109	Tržby - drobná lesní výroba	50	39	78,00%
601	Tržby za vlastní výrobky celkem	20 970	21 049	100,38%
60204	Tržby - Obnova lesa - zalesňování	20	13	65,00%
60205	Tržby - Ochrana kultur	50	42	84,00%
60207	Tržby - Odstraňování klestu a příprava půdy	5	10	200,00%
60211	Tržby - Lesní pedagogika	15	10	66,67%
60213	Tržby - Těžba dřeva	550	799	145,27%
60214	Tržby - Přibližování dřeva	600	662	110,33%
60215	Tržby - vlastní doprava dřeva - palivo	40	17	42,50%
60216	Tržby - Odvoz dřeva z ES a OM	20	8	40,00%
60218	Tržby - Výkon práva myslivosti	15	80	533,00%
60219	Tržby - nájem bytové prostory	55	55	100,00%
60220	Tržby - nájem nebyt.prostory	11	11	100,00%
60221	Tržby - nájem rybníky	27	27	100,00%
60226	Tržby - technologická doprava	5	5	100,00%
60231	Tržby - pozemky	20	20	100,00%
60277	Tržby -ost.pěst.práce- biolog. rekultivace Hůrka	200	253	126,50%
60232	Tržby - ostat. služby - (OLH)	150	142	94,67%
602	Tržby z prodeje služeb celkem	1 783	2 154	120,81%
604	Tržby za prodej zboží (výkup k odběr.)	2 420	2 445	101,03%
611	Změna stavu nedokončené výroby	-8	0	0,00%
61312	Změna stavu nedok.výroby OM	6	37	0,00%
61312	Změna stavu nedok.výroby ES	30	-37	0,00%
613	Změna stavu výrobků	36	0	0,00%
621	Aktivace materiálu a zboží	50	56	112,00%
641	Tržby z prodeje dlouh. DHM	20	0	0,00%
642	Tržby z prodeje materiálu	5	22	440,00%
648	Ostatní provozní výnosy (poj. plnění)	6	5	83,33%

Účet	text	Plán	Skutečnost	plnění %
648	OPV - bonusy a prémie	170	165	97,06%
648	Ostatní prov.výnosy - předpis dotací	1470	1588	108,03%
662	Úroky	10	7	70,00%
663,668	Kurzové zisky a ostatní finanční výnosy	2	1	50,00%
681	Výnosy ze změny - přecenění	0	0	0,00%
688	Mimořádné výnosy	0	0	0,00%
C e l k e m		26 934	27 492	102,07%

Náklady 2014

Účet	text	Plán	Skutečnost	plnění %
50104	PČ - obnova lesa - zalesnění	655	729	111,30%
50105	PČ - ochrana kultur	470	365	77,66%
50106	PČ - ochrana lesa	45	13	28,89%
50107	PČ - odstraňování klestu a příprava půdy	45	10	22,22%
50108	PČ - výchova porostů - prořezávky	30	0	0,00%
50177	PČ - ostatní pěstební práce	10	3	30,00%
50109	Drobná lesní výroba	10	23	230,00%
50110	Přidružená výroba dřeva	15	2	13,33%
50111	Práce celospolečenského významu	20	72	360,00%
50113	Těžba dřeva	50	68	136,00%
50114	přibližování dřeva - vlastní UKT č.1,2,3,	360	415	115,28%
50115	vlastní doprava palivového dřeva UKT	30	60	200,00%
50117	Výkup dřeva na MS k manipulaci	400	502	125,50%
50118	Myslivost	80	34	42,50%
50121	Rybníky	180	76	42,22%
50122	Bytové, nebytové a provozní budovy	50	25	50,00%
50123	Cesty a svážnice	330	293	88,79%
50125	Správní a výrobní režie	370	327	88,38%
50126	Technologická doprava	300	313	104,33%
50130	Manipulační sklad - prostředky	80	184	230,00%
501	Spotřeba materiálu	3 530	3 514	99,55%
502	Spotřeba energie	120	103	85,83%
504	Prodané zboží - výkup	2 250	2 380	105,7%
	Opravy a údržba (OÚ)			
51104	OÚ - obnova lesa - zalesňování	5	0	0,00%
51105	OÚ - ochrana kultur	10	0	0,00%
51107	OÚ - odstraň.klestu a příprava půdy	5	0	0,00%
51114	OÚ - přibližování dřeva UKT	95	186	195,79%
51115	OÚ - vlastní doprava UKT s návěsem (palivo)	15	21	140,00%
51111	OÚ -oprava břeh. nátrže stezky Domečk.zátiší	440	423	96,14%
51122	OÚ - bytové, nebytové a provozní budovy	50	15	30,00%
51123	OÚ - cesty a svážnice	2800	2549	91,04%
51125	OÚ - správní režie (bezpeč.zařízení)	5	13	260,00%
51126	OÚ - technologická doprava	130	196	150,77%
51130	OÚ - manipulační sklad - prostředky	80	177	221,25%
511	Opravy a udržování	3 635	3 580	98,49%
512	Cestovné	370	349	94,32%
513	Náklady na reprezentaci	20	37	185,%
51804	Obnova lesa - zalesňování	90	107	118,89%
51805	Ochrana kultur	205	451	220,00%
51807	Odstraňování klestu a příprava půdy	185	184	99,46%
51808	Výchova porostů - prořezávky	80	132	165,00%
51809	Drobná lesní výroba (dodavatelsky)	5	0	0,00%

Účet	text	Plán	Skutečnost	plnění %
51811	Práce celospol.významu , zintenzivnění funkce lesa	70	104	148,57%
51813	Těžba dřeva	1890	2148	113,65%
51814	Přiblížování dřeva	1220	1355	111,07%
51816	Odvoz dřeva z ES a OM	100	39	39,00%
51817	zprostředkovatelská činnost - aukce dřeva	4	1	25,00%
51818	Myslivost	20	34	170,00%
51821	Rybníky + předpis nájmu Městu Tábor	162	95	58,64%
51822	Bytové, nebyt. a provozní budovy + předpis nájmu Městu Tábor	150	157	104,67%
51823	Cesty a svážnice	200	221	110,50%
51825	Správní a výrobní režie	535	676	126,30%
51826	Technologická doprava	25	16	64,00%
51830	Manipulační sklad - prostředky + doprava	350	386	110,29%
51831	Nájem a pachtovné za pozemky Městu Tábor	1870	1883	100,70%
51877	Ostatní pěstební práce	20	89	445,00%
518	Ostatní služby	7 181	8 078	112,49%

521	Mzdové náklady	5 436	5 493	101,05%
523	Odměny členů org.společnosti - DR	40	42	105,00%
524	Zákonné sociální pojištění	1 850	1 871	101,14%
525	Ostatní sociální pojištění	300	295	98,33%
527	Zákonné sociální náklady	42	42	100,00%
531	Silniční daň	30	20	66,67%
538	Ostatní daně a poplatky	10	7	70,00%
542	Zůstat.cena prodaného majetku a Prodaný materiál	5	3	60,00%
544	Smluvní pokuty a úroky z prodlení	0	1	0,00%
546	Odpis pohledávky	0	0	0,00%
548	Ostatní provozní náklady, pojištění majetku, zákonné pojištění	350	389	111,14%
551	Odpisy DNHM a DHM	800	883	110,38%
552	Zákonné rezervy + zúčtování	300	-288	0,00%

Účet	text	Plán	Skutečnost	plnění %
558,559	Tvorba zákonných opravných položek	20	20	100,00%
562	Úroky	0	0	0,00%
563	Kurzové ztráty	115	129	112,17%
568	Ost.finanční náklady	25	23	92,00%
581	Ost.finanční náklady	0	0	
591	Daň	0	0	
C E L K E M		26 429	26 971	102,05%
Výnosy celkem		26 934	27 492	
Náklady celkem		26 429	26 971	
Hospodářský výsledek (+ -) před zdaněním		505	521	
Hospodářský výsledek (+ -) za účetní období		505	521	

Komentář k vybraným výkonům v oblasti Výnosů:

Účet 602 13 Tržby – těžba dřeva : zvýšená poptávka od soukromých osob na tyto služby

Účet 602 18 Tržby - výkon práva myslivosti : zajištění poplatkové lovecké akce v společenstevní honitbě Strkov

Účet 602 77 Tržby – biolog.rekultivace Hůrka : navýšené tržby z důvodu připravenosti vyšší výměry pro obnovu lesních pozemků

Komentář k vybraným nákladům v oblasti Nákladů:

Účet 501 11 Práce celospolečenského významu - pořízení didaktických pomůcek pro výuku LP

Účet 501 30 Manipulační sklad – prostředky - zpevnění manipulační plochy - vlastní materiál

Účet 511 14 Přibližování dřeva UKT - generální oprava vstřikovacího čerpadla

Účet 511 30 Manipulační sklad – prostředky - zpevnění manipulační plochy – doprava materiálu včetně výkonu zemních strojů

Účet 518 05 Ochrana kultur - zvýšené náklady - majetek LHC Dražice

Účet 518 77 Ostatní pěstební práce - zvýšené náklady - majetek LHC Dražice

Obsahuje závazný výčet
informací uvedený ve vyhlášce
MF 500/2002 Sb.

VÝKAZ ZISKU A ZTRÁTY v plném rozsahu

Obchodní firma nebo jiný název účetní jednotky

**SPRÁVA LESŮ MĚSTA
TÁBORA s.r.o.**

Účetní jednotka doručí
účetní závěrku současně
s doručením daňového přiznání
za daň z příjmů

ke dni **31.12.2014**

(v celých tisících Kč)

Sídlo nebo bydliště účetní jednotky
a místo podnikání liší-li se od bydliště

U Čáпова двора 2712

Tábor

390 02

1 x příslušnému finančnímu
úřadu

Rok	Měsíc	IČ								
2014	1	2	6	2	5	0	2	6	4	6

Označení a	TEXT b	Číslo řádku c	Skutečnost v účetním období	
			běžném 1	minulém 2
I.	Tržby za prodej zboží	01	2445	2530
A.	Náklady vynaložené na prodané zboží	02	2380	2422
+	Obchodní marže	03	65	108
II.	Výkony	04	23259	18033
II. 1.	Tržby za prodej vlastních výrobků a služeb	05	23203	17961
2.	Změna stavu zásob vlastní činnosti	06		31
3.	Aktivace	07	56	41
B.	Výkonová spotřeba	08	15661	10474
B. 1.	Spotřeba materiálu a energie	09	3617	2670
2.	Služby	10	12044	7804
+	Přidaná hodnota	11	7663	7667
C.	Osobní náklady	12	7743	6089
C. 1.	Mzdové náklady	13	5493	4293
2.	Odměny členům orgánů obchodní korporace	14	42	38
3.	Náklady na sociální zabezpečení a zdravotní pojištění	15	2166	1716
4.	Sociální náklady	16	42	42
D.	Daně a poplatky	17	26	20
E.	Odpisy dlouhodobého nehmotného a hmotného majetku	18	883	587
III.	Tržby z prodeje dlouhodobého majetku a materiálu	19	22	4
III. 1.	Tržby z prodeje dlouhodobého majetku	20		
2.	Tržby z prodeje materiálu	21	22	4
F.	Zůstatková cena prodaného dlouhodobého majetku a materiálu	22	4	4
F. 1.	Zůstatková cena prodaného dlouhodobého majetku	23	4	4
2.	Prodaný materiál	24		
G.	Změna stavu rezerv a opr. pol. v prov. oblasti a komplex. NPO	25	-267	1375
IV.	Ostatní provozní výnosy	26	1758	1377
H.	Ostatní provozní náklady	27	389	350
V.	Převod provozních výnosů	28		
I.	Převod provozních nákladů	29		
*	Provozní výsledek hospodaření	30	665	623

Tisk (c) Atlas consulting spol. s r. o. Ostrava

Označení a	TEXT b	Číslo řádku c	Skutečnost v účetním období	
			běžném 1	minulém 2
VI.	Tržby z prodeje cenných papírů a podílů	31		
J.	Prodané cenné papíry a podíly	32		
VII.	Výnosy z dlouhodobého finančního majetku	33		
VII. 1.	Výnosy z podílů v ovládaných osob. a v úč. jedn. pod podst. vlivem	34		
2.	Výnosy z ostatních dlouhodobých cenných papírů a podílů	35		
3.	Výnosy z ostatního dlouhodobého finančního majetku	36		
VIII.	Výnosy z krátkodobého finančního majetku	37		
K.	Náklady z finančního majetku	38		
IX.	Výnosy z přecenění cenných papírů a derivátů	39		
L.	Náklady z přecenění cenných papírů a derivátů	40		
M.	Změna stavu rezerv a opravných položek ve finanční oblasti	41		
X.	Výnosové úroky	42	7	10
N.	Nákladové úroky	43		
XI.	Ostatní finanční výnosy	44	1	10
O.	Ostatní finanční náklady	45	152	98
XII.	Převod finančních výnosů	46		
P.	Převod finančních nákladů	47		
*	Finanční výsledek hospodaření	48	-144	-78
Q.	Daň z příjmů za běžnou činnost	49	68	49
Q. 1.	- splatná	50	68	49
2.	- odložená	51		
**	Výsledek hospodaření za běžnou činnost	52	453	496
XIII.	Mimořádné výnosy	53		
R.	Mimořádné náklady	54		
S.	Daň z příjmů z mimořádné činnosti	55		
S. 1.	- splatná	56		
2.	- odložená	57		
*	Mimořádný výsledek hospodaření	58		
T.	Převod podílu na výsledku hospodaření společníkům (+/-)	59		
***	Výsledek hospodaření za účetní období (+/-)	60	453	496

Sestaveno dne: 16.6.2015		Člen statutárního orgánu, jehož podpisový záznam byl připojen k účetní závěrce Ing. Jan Kalafut
Sestavil: Kučerová Hana		
Telefon:		
E-mail:		
Právní forma účetní jednotky: S.r.o.	Předmět podnikání: lesnická činnost	Pozn.:

TISKO Aitas consulting spol. s r. o. Ostrava

Obsahuje závazný výčet
informací uvedený ve vyhlášce
MF 500/2002 Sb.

Účetní jednotka doručí
účetní závěrku současně
s doručením daňového přiznání
za daň z příjmů

1 x příslušnému finančnímu
úřadu

ROZVAHA v plném rozsahu

ke dni **31.12.2014**

(v celých tisících Kč)

Rok	Měsíc	IČ									
2014	12	6	2	5	0	2	6	4	6	6	6

Obchodní firma nebo jiný název účetní jednotky

SPRÁVA LESŮ MĚSTA

TÁBORA s.r.o.

Sídlo nebo bydliště účetní jednotky
a místo podnikání liší-li se od bydliště

U Čápova dvora 2712

Tábor

390 02

Označení a	A K T I V A b	řádek c	Běžné účetní období			Minulé úč. období
			Brutto 1	Korekce 2	Netto 3	Netto 4
	AKTIVA CELKEM	001	18469	-7978	10491	9840
A.	Pohledávky za upsaný základní kapitál	002				
B.	Dlouhodobý majetek	003	10056	-7738	2318	1859
B. I.	Dlouhodobý nehmotný majetek	004				
B. I. 1.	Zřizovací výdaje	005				
2.	Nehmotné výsledky výzkumu a vývoje	006				
3.	Software	007				
4.	Ocenitelná práva	008				
5.	Goodwill	009				
6.	Jiný dlouhodobý nehmotný majetek	010				
7.	Nedokončený dlouhodobý nehmotný majetek	011				
8.	Poskytnuté zálohy na dlouhodobý nehmotný majetek	012				
B. II.	Dlouhodobý hmotný majetek	013	10056	-7738	2318	1859
B. II. 1.	Pozemky	014				
2.	Stavby	015				
3.	Samostatné hmotné movité věci a soubory hmotných movitých věcí	016	9972	-7738	2234	1805
4.	Pěstitelské celky trvalých porostů	017				
5.	Dospělá zvířata a jejich skupiny	018				
6.	Jiný dlouhodobý hmotný majetek	019				
7.	Nedokončený dlouhodobý hmotný majetek	020	84		84	54
8.	Poskytnuté zálohy na dlouhodobý hmotný majetek	021				
9.	Oceňovací rozdíl k nabytému majetku	022				
B. III.	Dlouhodobý finanční majetek	023				
B. III. 1.	Podíly - ovládaná osoba	024				
2.	Podíly v účetních jednotkách pod podstatným vlivem	025				
3.	Ostatní dlouhodobé cenné papíry a podíly	026				
4.	Zápůjčky a úvěry - ovládaná osoba nebo ovládající osoba, podstatný vliv	027				
5.	Jiný dlouhodobý finanční majetek	028				
6.	Pořizovaný dlouhodobý finanční majetek	029				
7.	Poskytnuté zálohy na dlouhodobý fin. maj.	030				

Tisk © Atlas consulting spol. s r. o. Ostrava

Označení a	A K T I V A b	řádek c	Běžné účetní období			Minulé úč. období
			Brutto 1	Korekce 2	Netto 3	Netto 4
C.	Oběžná aktiva	031	8182	-240	7942	7459
C. I.	Zásoby	032	518		518	412
C. I. 1.	Materiál	033	164		164	96
	2. Nedokončená výroba a polotovary	034				
	3. Výrobky	035	276		276	276
	4. Mladá a ostatní zvířata a jejich skupiny	036	78		78	40
	5. Zboží	037				
	6. Poskytnuté zálohy na zásoby	038				
C. II.	Dlouhodobé pohledávky	039				
C. II. 1.	Pohledávky z obchodních vztahů	040				
	2. Pohledávky - ovládaná nebo ovládající osoba	041				
	3. Pohledávky - podstatný vliv	042				
	4. Pohledávky za společníky	043				
	5. Dlouhodobé poskytnuté zálohy	044				
	6. Dohadné účty aktivní	045				
	7. Jiné pohledávky	046				
	8. Odložená daňová pohledávka	047				
C. III.	Krátkodobé pohledávky	048	2325	-240	2085	886
C. III. 1.	Pohledávky z obchodních vztahů	049	1816	-240	1576	540
	2. Pohledávky- ovládaná nebo ovládající osoba	050				
	3. Pohledávky - podstatný vliv	051				
	4. Pohledávky za společníky	052				
	5. Sociální zabezpečení a zdravotní pojištění	053				
	6. Stát - daňové pohledávky	054	509		509	346
	7. Krátkodobé poskytnuté zálohy	055				
	8. Dohadné účty aktivní	056				
	9. Jiné pohledávky	057				
C. IV.	Krátkodobý finanční majetek	058	5339		5339	6161
C. IV.1.	Peníze	059	223		223	320
	2. Účty v bankách	060	5116		5116	5841
	3. Krátkodobé cenné papíry a podíly	061				
	4. Pořizovaný krátkodobý finanční majetek	062				
D. I.	Časové rozlišení	063	231		231	522
D. I. 1.	Náklady příštích období	064	144		144	136
	2. Komplexní náklady příštích období	065				
	3. Příjmy příštích období	066	87		87	386

Označení a	P A S I V A b	řádek c	Stav v běžném účet. období 5	Stav v minulém účet. období 6
	PASIVA CELKEM	067	10491	9840
A.	Vlastní kapitál	068	5440	5154
A. I.	Základní kapitál	069	2600	2600
A. I. 1.	Základní kapitál	070	2600	2600
	2. Vlastní akcie a vlastní obchodní podíly (-)	071		
	3. Změny základního kapitálu	072		
A. II.	Kapitálové fondy	073	10	10
A. II. 1.	Ážio	074		
	2. Ostatní kapitálové fondy	075	10	10
	3. Oceňovací rozdíly z přecenění majetku a závazků	076		
	4. Oceňovací rozdíly z přecenění při přeměnách obchodních korporací	077		
	5. Rozdíly z přeměn obchodních korporací	078		
	6. Rozdíly z ocenění při přeměnách obchodních korporací	079		
A. III.	Fondy ze zisku	080	989	937
A. III. 1.	Rezervní fond	081	300	300
	2. Statutární a ostatní fondy	082	689	637
A. IV.	Výsledek hospodaření minulých let	083	1388	1111
A. IV.1.	Nerozdělený zisk minulých let	084	1388	1111
	2. Neuhrazená ztráta minulých let	085		
	3. Jiný výsledek hospodaření minulých let	086		
A. V.1.	Výsledek hospodaření běžného účetního období (+/-)	087	453	496
A. V. 2.	Rozhodnuto o zálohách na výplatu podílu na zisku <i>-/-</i>	088		
B.	Cizí zdroje	089	5051	4582
B. I.	Rezervy	090	2012	2300
B. I. 1.	Rezervy podle zvláštních právních předpisů	091	2012	2300
	2. Rezerva na důchody a podobné závazky	092		
	3. Rezerva na daň z příjmů	093		
	4. Ostatní rezervy	094		
B. II.	Dlouhodobé závazky	095		
B. II. 1.	Závazky z obchodních vztahů	096		
	2. Závazky - ovládaná nebo ovládající osoba	097		
	3. Závazky - podstatný vliv	098		
	4. Závazky ke společníkům	099		
	5. Dlouhodobé přijaté zálohy	100		
	6. Vydané dluhopisy	101		
	7. Dlouhodobé směnky k úhradě	102		
	8. Dohadné účty pasivní	103		
	9. Jiné závazky	104		
	10. Odložený daňový závazek	105		

Tisk © Atlas consulting spol. s r. o. Ostrava

Označení a	P A S I V A b	řádek c	Stav v běžném účet. období 5	Stav v minulém účet. období 6
B. III.	Krátkodobé závazky	106	3039	2282
B. III. 1.	Závazky z obchodních vztahů	107	3051	1606
2.	Závazky - ovládaná nebo ovládající osoba	108		
3.	Závazky - podstatný vliv	109		
4.	Závazky ke společníkům	110		
5.	Závazky k zaměstnancům	111		
6.	Závazky ze sociálního zabezpečení a zdravotního pojištění	112	267	206
7.	Stát - daňové závazky a dotace	113	-767	92
8.	Krátkodobé přijaté zálohy	114		
9.	Vydané dluhopisy	115		
10.	Dohadné účty pasivní	116		
11.	Jiné závazky	117	488	378
B. IV.	Bankovní úvěry a výpomoci	118		
B. IV.1.	Bankovní úvěry dlouhodobé	119		
2.	Krátkodobé bankovní úvěry	120		
3.	Krátkodobé finanční výpomoci	121		
C. I.	Časové rozlišení	122		104
C. I. 1.	Výdaje příštích období	123		104
2.	Výnosy příštích období	124		

Sestaveno dne: 16.6.2015		Člen statutárního orgánu, jehož podpisový záznam byl připojen k účetní závěrce Ing. Jan Kalafut
Sestavil: Kučerová Hana		
Telefon:		
E-mail:		
Právní forma účetní jednotky: s.r.o.	Předmět podnikání: lesnická činnost	Pozn.:

Tisková Atlas consulting spol. s r. o. Ostrava

Výsledek hospodaření za rok 2014

Čistý obrat společnosti činí 27 492 tis. Kč. Výsledek hospodaření společnosti byl předložen dozorčí radě na jejím zasedání dne 29. 4. 2014 formou „Výroční zprávy za rok 2014“. Celkový výsledek hospodaření za uplynulý rok je zisk 521 344,37 Kč před zdaněním. Po zdanění činí výše hospodářského výsledku 452 834,37 Kč.

Zisk	Kč	521 344,37
Daň z příjmu:	Kč	68 510,00
HV po zdanění	Kč	452 834,37

Tabulka 4: Hospodářský výsledek 2014

Rozdělení čistého zisku	Kč	452 834,37
Tvorba sociálního fondu	Kč	250 000,00
Nerozdělený zisk	Kč	202 834,37

Tabulka 5: Rozdělení hospodářského výsledku 2014

Zpráva

o činnosti dozorčí rady SLMT s.r.o. za rok 2014

Složení dozorčí rady pro rok 2014 bylo následující:

Petr Prskavec BA (Hons)	předseda dozorčí rady
Jaroslav Kupsa	člen dozorčí rady
MUDr. Marek Slabý	člen dozorčí rady
Ing. František Dědič	člen dozorčí rady
JUDr. Miloš Tuháček	člen dozorčí rady
Ing. Jiří Zelinka	tajemník dozorčí rady

Zasedání DR SLMT s.r.o. proběhlo v roce 2014 celkem 7x za účasti členů DR a to:

P. Prskavec 6x, J. Kupsa 4x, M. Tuháček 6x, F. Dědič 6x, M. Slabý 5x. Jednání se pravidelně zúčastňoval jednatel společnosti.

Členům DR byly na zasedání průběžně podávány informace o výsledcích hospodaření společnosti. Mezi základní informace dále patřily sdělení o realizaci a přípravě projektů PRV.

V souvislosti s PRV byla DR seznámena s dokončením těchto projektů:

- Stezka Pod Pracovskou strání
- Naučná stezka Nechyba
- Oprava cesty Za pískovnou
- Pořízení lesní techniky – mulčovací stroj, zalesňovací sázecí stroj
- Oprava nátrže na lesní stezce Domečkovu zátiší
- Oprava cesty Ke Kozímu hrádku

Zakoupení techniky:

- Osobní automobil Toyota Hilux

DR byla informována o výsledcích recertifikace integrovaného systému řízení.

Na zasedání byla opět projednávána otázka bytových a nebytových prostor – hájovna Nechyba.

17. 3. 2014 se DR konala přímo na objektu hájovna Nechyba. Jako host byl přítomen Ing.arch.Mládek – autor původní studie přestavby hájovny.

DR byla také postupně seznamována s postupem dohod, prací a obhlídek na historickém lesním majetku v k.ú. Dražice. 12. 6. 2014 došlo k fyzickému převzetí a zaprotokolování bývalého majetku vojenských lesů v k.ú. Dražice.

DR byl schválen nový LHP pro LHC Tábor a Dražice. Na základě závazných ukazatelů zpracovaného LHP byla provedena rebilance plánu společnosti na rok 2014.

DR byla seznámena s programem rozvoje venkova pro rok 2014 – 2020. Pro nový program v rámci ČR jsou navrhovány velmi omezené finanční prostředky (pozn. pro LH 4% z celkových zdrojů).

Na závěrečném jednání r. 2014 DR projednala a schválila návrh finančního plánu pro rok 2015.

Zasedání DR SLMT s.r.o. je zdokumentováno písemnými zápisy, které jsou uloženy u tajemníka DR.

Petr Prskavec BA (Hons) v. r.
předseda dozorčí rady

V Táboře dne: 23. 4. 2015

Stanovisko DR Správy lesů města Tábora, s.r.o. k „Výroční zprávě 2014“

Dozorčí rada Správy lesů města Tábora, s.r.o. projednala na svém zasedání dne 29. 4. 2015 „Výroční zprávu Správy lesů města Tábora s.r.o. za rok 2014“. Dozorčí rada doporučuje valné hromadě společnosti schválit roční účetní uzávěrku za rok 2014 včetně schválení rozdělení čistého zisku společnosti ve výši 452 834,37 Kč následovně:

nerozdělený zisk : 202 834,37 Kč

tvorba sociálního fondu: 250 000,00 Kč

Ing. Jiří Loskot

předseda dozorčí rady v. r.

V Táboře dne 29. 4. 2015

Použité znaky

OON	ostatní osobní náklady
PČ	pěstební činnost
TČ	těžební činnost
Tj.	technické jednotky
OÚ	oprava a údržba
MS	manipulační sklad
JMP	jednomužná motorová pila
P	výrobní lokalita v lesním porostu - pařez
OM	odvozní místo
ES	expediční sklad
PO	právnícká osoba
FO	fyzická osoba
PCV	práce celospolečenského významu
PVD	přidružená výroba dřeva
D	dělník
POP	provozně obsluhující pracovníci
UKT	univerzální kolový traktor
OLH	odborný lesní hospodář
VLS	vojenské lesy a statky ČR
SVOL	Sdružení vlastníků obecních lesů
DP	dobývací prostor – Pískovna Hůrka
PRV	program rozvoje venkova
LHP	lesní hospodářský plán
KS	konečný stav účtu
OPV	ostatní provozní výnosy

Příloha účetní závěrky sestavované k 31. 12. 2014 v plném rozsahu podle §39 vyhlášky č. 500/2002 Sb. ve znění vyhlášky 472/2003 Sb.



Obecné informace o účetní jednotce

NÁZEV: *Správa lesů města Tábora s.r.o.*
SÍDLO: *U Čáпова двора 2712, Měšice, 390 02 Tábor*
IČO: *625 02 646* **DIČ:** *CZ62502646*
Datum vzniku
účetní jednotky: *1.1.1995*
Právní forma: *společnost s ručením omezeným*
Předmět
podnikání: *Zemědělská a lesní výroba a) až h)*
Výroba, obchod a služby neuvedené v přílohách 1 až 3
živnostenského zákona

Rozvahový den: *31.12.2014*

Změny provedené v obchodním rejstříku v průběhu účetního období:

- změna názvu společnosti
Původně: *Správa lesů města Tábora, společnost s ručením omezeným,*
Nyní: *Správa lesů města Tábora s.r.o.*
- upřesnění adresy sídla společnosti
Původně: *Čápův dvůr 2712, 390 05 Tábor*
Nyní: *U Čáпова двора 2712, Měšice 390 02 Tábor*

Popis organizační struktury:

Společnost je organizována jednoduchou formou vertikálního členění jako taková, nemá žádné samostatné organizační složky.
V roce 2014 byl zřízen další lesnický úsek Dražice.

Statutární orgán: **Jednatel:** Ing. Jan Kalafut
Dozorčí rada: **předseda DR** Petr Prskavec BA (Hons.)
členové DR Jaroslav Kupsa
MUDr. Marek Slabý
JUDr. Miloš Tuháček
Ing. František Dědič

Společníci: **Město Tábor, Žižkovo nám.2/2 390 01 Tábor**
IČO: 002 53 014
Vklad: 2 600 tis. Kč
Splaceno: 2 600 tis. Kč
Obchodní podíl: 100%
kapitálové fondy: 10 tis. Kč

Osobní náklady

Průměrný počet zaměstnanců přepočtený:	22
z toho řídicí pracovníci:	1
Osobní náklady	7743 tis. Kč
z toho:	
1) Mzdové náklady	5493 tis. Kč
z toho řídicí pracovník	743 tis. Kč
z toho naturálie	116 tis. Kč
2) Odměny členů dozorčí rady	42 tis. Kč
3) Náklady na sociální zabezpečení a zdravotní pojištění	2166 tis. Kč
4) Sociální náklady	42 tis. Kč

Informace o uplatnění účetních zásad a metod

Použitá účetní metoda *organizace používá metodu "A"*

Způsob oceňování

- a) *zásoby nakoupené - oceněny v pořizovací ceně*
- b) *zásoby vytvořené ve vlastní režii- oceněny v přímých nákladech výroby + režie*
- c) *DHM a NM - netvořeno*
- d) *cenné papíry a majetková účast - nevlastní*
- e) *příchovky a přírůstky zvířat - žádné*

Způsob sestavení odpisových plánů pro HM a použité odpisové metody

- a) *daňové odpisy: zrychlené odpisování*
- b) *účetní odpisy: rovné daňovým*

Společnost nemá žádný úvěr a nemá zastavený žádný vlastní majetek.

Způsob přepočtu údajů v cizích měnách na českou měnu

Valutová pokladna - měna EUR - jen v případě potřeby pro zahraniční služební cesty. O výběru z banky rozhoduje jednatel společnosti.

Pro valutovou pokladnu je zřízen analytický účet 21101 - Pokladna valutová v Eurech.

Při účtování o valutové pokladně se uvádí zápisy jak v cizí měně, tak v přepočtu na českou měnu. Při výběru valut z běžného účtu se použije kurz příslušné banky.

Zůstatek valutové pokladny se přepočítává v den účetní závěrky kurzem ČNB.

Zjištěné rozdíly ovlivňují výsledek hospodaření a účtují se buď do nákladů na účet 563 -

Kurzové ztráty nebo do výnosů na účet 663 - Kurzové zisky.

Pohledávky

Souhrnná výše pohledávek :

účet 311		1816	tis. Kč
<hr/>			
z toho po lhůtě splatnosti:	účet 311	369	tis. Kč
	z toho Berka - pila Malšice	274	tis. Kč
Poslední zpráva byla insolvenčnímu soudu podána správcem konkurzní podstaty v listopadu 2014. JUDr. Vladimír Gelbič (advokát) učinil závěr, že k ukončení celé věci formou zrušení konkurzu pro nedostatek Majetku dojde v průběhu roku 2015, přičemž nebude uhrazen žádný z přiznaných nároků věřitele.			
Z toho pohledávky po lhůtě splatnosti do 20 dnů		95	tis. Kč

Hmotný a nehmotný majetek:

a) pozemky -	není takového majetku		
b) stavby	není takového majetku		
c) samostatné movité věci a soubory movitých věcí	odpis 2014	883 247,00 Kč	
	zůstatková cena	2 233 483,00 Kč	

Výměra lesních pozemků:

Společnost hospodaří na 1873,09 ha lesních pozemků, které má pronajaty na základě

nájemní a pachtovní smlouvy s městem Tábor. Z toho u 1808,84 ha se jedná

o lesní pozemky s lesním porostem. Výše ocenění lesních porostů dle § 39, odst.6, písm.b)

zákon č. 500/2002 Sb., v platném znění, stanovená součinem výměry lesních pozemků s lesním

porostem v m2 a průměrné hodnoty zásoby surového dřeva na m2, která činí 57,- Kč je celkem

1 031 039 tis. Kč.

Závazky

Souhrnná výše závazků

účet 321		3051	tis. Kč
účet 325		0	tis. Kč
účet 331		0	tis. Kč
účet 336		267	tis. Kč
účet 341		-35	tis. Kč
účet 342		66	tis. Kč
účet 343	(vrátí FÚ)	-509	tis. Kč
účet 345		0	tis. Kč
účet 346		-866	tis. Kč
účet 379	mzdy	488	tis. Kč

z toho po lhůtě splatnosti: 0

Rezervy:

vytvořená rezerva na pěstební činnost ve výši na rok 2015	1489 tis. Kč
zúčtování rezervy v roce 2014	-2000 tis. Kč
rezerva na opravy hmotného majetku na rok 2015	300 tis. Kč
zúčtování rezervy v roce 2014 za plánované opravy	-77 tis. Kč

Rezerva na pěstební činnost a rezerva na opravy hmotného majetku je vytvořena v hodnotě 1789 tis. Kč, částka bude uložena k datu podání daňového přiznání na samostatný vázaný bankovní účet.

Výnosy z běžné činnosti:

Tržby za vlastní výroby (účet 601) celý	21 049 tis.Kč
Z toho 60100 přímé dodávky	15 368 tis.Kč
Z toho 60101 dodávky z MS	5 307 tis.Kč
Tržby z prodeje služeb celkem (účet 602) celý	2 154 tis.Kč
Z toho 60213 těžba dřeva	799 tis.Kč
Z toho 60214 přibližování dřeva	662 tis.Kč

Tržby za prodej zboží - prodej nakoupeného dřeva (čet 604) celý 2 445 tis.Kč

Aktivace materiálu a zboží (účet 621) celý 22 tis.Kč

Vlastní kapitál	5 440 tis.Kč
Z toho:	
Základní kapitál	2 600 tis.Kč
Kapitálové fondy	10 tis.Kč
Rezervní fondy, zákonný rezervní fond ze zisku	300 tis.Kč
Statutární a ostatní fondy – sociální fond	689 tis.Kč
Nerozdělený zisk minulých let	1 388 tis.Kč
Výsledek hospodaření běžného úč.období	453 tis.Kč

Přehled projektů – program rozvoje venkova

Sázecí stroj a mulčovací stroj	dotace EU	233 tis.Kč
Lesní cesta Za pískovnou		449 tis.Kč
Lesní cesta Ke Kozímu hrádku		548 tis.Kč
Oprava nátrže Domečkovo zátiší		317 tis.Kč
Naučná stezka Nechyba		253 tis.Kč
Stezka Pod Pracovskou strání		434 tis.Kč

Organizace SLMT s.r.o. nepodléhá auditu - nesplňuje podmínky § 20 zákona o účetnictví.
V období mezi rozvahovým dnem a okamžikem sestavení účetní závěrky nenastala žádná významná událost.

Ing. Jan Kalafut

Jednatel společnosti v.r.