

Správa lesů města Tábora
společnost s ručením omezeným

VÝROČNÍ ZPRÁVA

Rok 2013



PROFIL SPOLEČNOSTI

Správa lesů města Tábora, společnost s ručením omezeným, zapsána do obchodního rejstříku, vedeného Krajským soudem v Českých Budějovicích oddíl C, vložka 4809

Datum zápisu 1. ledna 1995

IČO: 625 02 646

Předmět podnikání:

- *lesnictví, těžba dřeva a poskytování služeb v myslivosti*
- *zprostředkování obchodu*
- *zprostředkování služeb*
- *velkoobchod*
- *maloobchod provozovaný mimo řádné provozovny*
- *činnost technických poradců v oblasti zemědělství a myslivosti*
- *poskytování služeb pro zemědělství a zahradnictví*
- *zemědělská prvovýroba, lesní a vodní hospodářství - chov ryb*

Základní kapitál: 2,600.000,00 Kč

Valná hromada *Její působnosti vykonávají, s ohledem na ustanovení zákona č. 128/2000 Sb., v platném znění, příslušné orgány města.*

Dozorčí rada	<i>Petr Prskavec BA (Hons)</i>	<i>předseda DR</i>
	<i>Jaroslav Kupsa</i>	<i>člen DR</i>
	<i>MUDr. Marek Slabý</i>	<i>člen DR</i>
	<i>Ing. Hana Randová do 7.10.2013</i>	<i>člen DR</i>
	<i>Ing. František Dědič od 8.10.2013</i>	<i>člen DR</i>
	<i>JUDr. Miloš Tuháček</i>	<i>člen DR</i>
	<i>Ing. Jiří Zelinka</i>	<i>tajemník</i>

Tajemník *Ing. Jiří Zelinka*

Jednatel *Ing. Jan Kalafut*

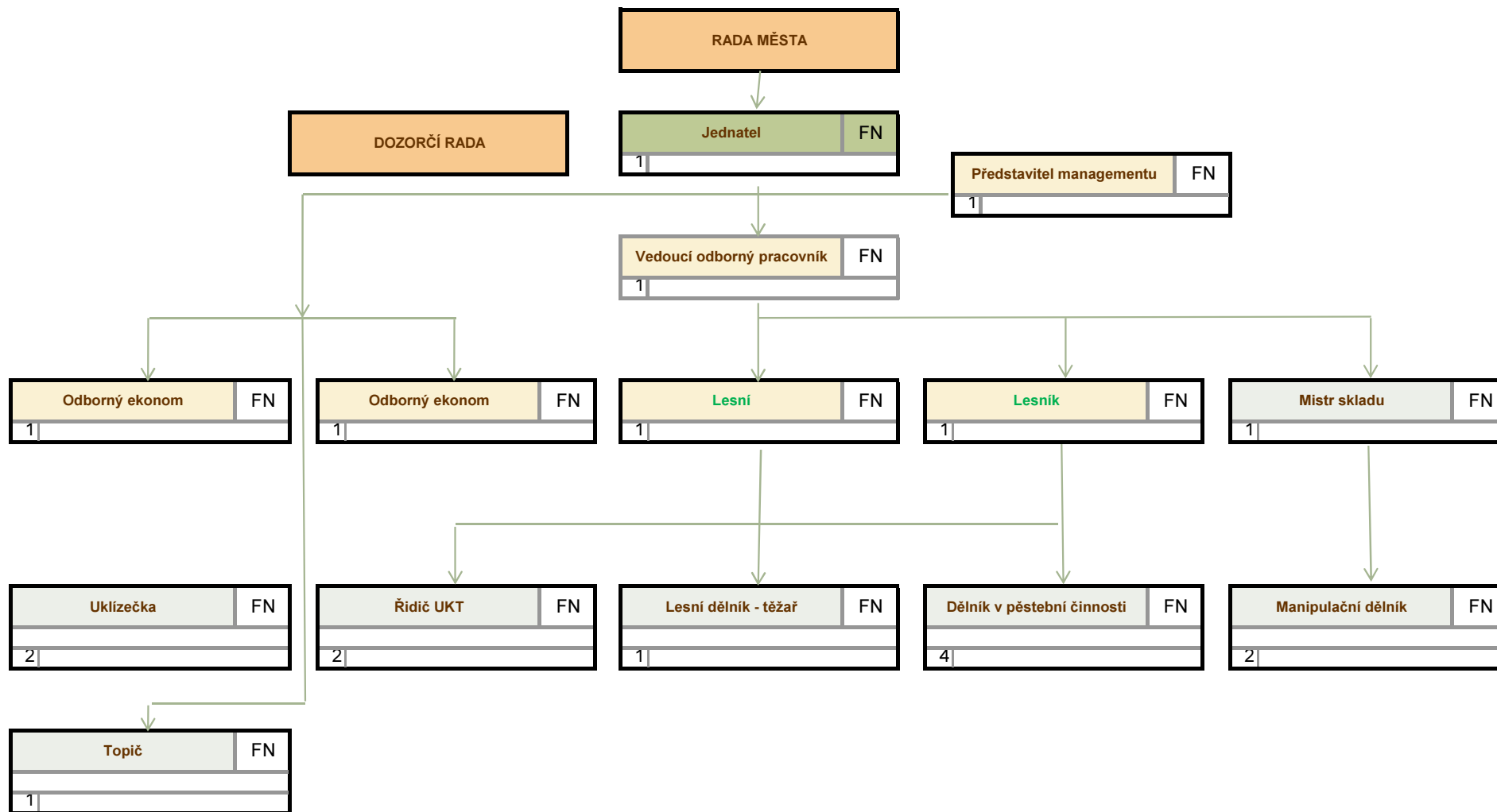

HLAVNÍ UKAZATELE LESNÍ VÝROBY

2013

Těžební činnost	plán m3	skutečnost m3	index
těžba dřeva	9 000	10 134	112,60
přiblížování	9 000	10 134	112,60
manipulace dřeva MS	4 235	3 036	71,69
realizace dodávek	10 500	11 737	111,78
výkup	1 500	1 719	114,60

Pěstební činnost	plán	skutečnost	index
obnova lesa	11 ha	12,78 ha	116,18
odstraňování klestu	3 500 m3	5 840 m3	166,86
ochrana kultur	95 ha	107,14 ha	112,78
oplocení	2,00 km	3,93 km	196,50
prořezávky	30 ha	31,66 ha	105,53

Zpráva o činnosti SLMT za rok 2013

Těžební činnost

V roce 2013 byla provedena těžba dřeva na spravovaném lesním majetku ve výši 10.134 m³. Plán těžební činnosti byl překročen z důvodu větrné kalamity ze dne 29. 7. 2013 její výše činila 3758,24m³. Při jejím zpracování bylo v maximální míře využito harvesterových technologií za účelem rychlého zpracování, aby nedošlo ke snížení kvality prodávané dřevní hmoty. V rámci PRV 2007-2013 byl do těžební činnosti pořízen nový universální kolový traktor pro soustředování dřevní hmoty. Na pořízení tohoto prostředku byla získána dotace ve výši 879 tis. Kč.

Pěstební činnost

V rámci pěstební činnosti za rok 2013 byly splněny všechny hlavní ukazatele. Byla provedena výchova mladých lesních porostů do věku 40 let na ploše 50,30 ha. Při obnově lesa bylo vysázeno 94 700 ks sazenic.

V uvedeném období byla provedena ochrana mladých lesních kultur - ožínání, chemické postřiky, ochranné nátěry kultur na lesních pozemcích o výměře 107,14 ha.

V rámci Pravidel poskytování finančních příspěvků na hospodaření v lesích Jihočeským krajem byly získány dotace ve výši 409 tis. Kč. Z toho pro pěstební činnost 309 tis. Kč a 100 tis. Kč za těžební činnost.

Ochrana lesa

V průběhu roku 2013 byla prováděna ochrana lesa proti hmyzím škůdcům - především lýkožroutu smrkovému. Byla provedena instalace 40 ks feromonových kontrolních lapačů. V roce 2013 se podařilo snížit škodlivý vliv uvedeného škůdce na minimální stav. Opatření proti klikorohu borovému bylo provedeno na 14 ha porostů - jeho výskyt lze hodnotit jako slabý.

Opravy a údržby, práce celospolečenského významu

Pro opravy lesní dopravní sítě a svážnic byla vyčleněna finanční částka ve výši 1 015 000,00 Kč.

V rámci prací celospolečenského významu lesů bylo vynaloženo 120 tis. Kč. Závěrem roku 2013 byly započaty práce na projektech z PRV 2007-2013 "Oprava stezky Pod Pracovskou strání " a naučná stezka Nechyba .

Výsledek hospodaření za rok 2013

*Čistý obrat společnosti činil 21 964 tis. Kč. Výsledek hospodaření společnosti byl předložen k projednání dozorčí radě na jejím zasedání dne 13.5.2013 formou **Výroční zprávy za rok 2013.***

Celkový výsledek hospodaření za uplynulý rok je zisk 546 039,05 Kč před zdaněním.

Po zdanění činí výše HV 496 489,05 Kč.

VÝVOJ PRŮMĚRNÝCH MEZD

Porovnání růstu průměrné mzdy: bez OON a jednatele společnosti

	I-XII/2011	I-XII/2012	I-XII/2013
Objem vyplacených mezd (tis.Kč) <i>bez jednatele společnosti</i>	3211	3037	3441
Prům.přep.počet pracovníků	15,38	15,24	16,76
Průměrná měsíční mzda (Kč)	17395	16604	17105
meziroční nárůst	3,16%	-4,55%	-1,69%

Pokles průměrné měsíční mzdy v roce 2012 ovlivnil jeden dlouhodobě nemocný technicko-hospodářský pracovník - lesní na úseku Nechyba

Pokles průměrné měsíční mzdy v roce 2013 ovlivnila dlouhodobá nemoc u dvou zaměstnanců manipulačního skladu.

Porovnání růstu průměrné mzdy: mzdy celkem - s OON a jednatelem společnosti

	I-XII/2011	I-XII/2012	I-XII/2013
Objem vyplacených mezd (tis.Kč) <i>s jednatelem společnosti</i>	3827	3850	4191
Prům.přep.počet pracovníků	16,38	16,24	17,76
Průměrná měsíční mzda (Kč)	19468	19756	19662
meziroční nárůst	4,27%	1,48%	-0,50%

Meziroční nárůst	SLMT	Lesy státní	Lesy obecní	Národní hospodář.
	-0,50%	1,64%	2,95%	2,43%

rok 2011 **SLMT** **19468**
lesy státní 26346
lesy obecní 19655

rok 2012 **SLMT** **19756**
lesy státní 27696
lesy obecní 20518

rok 2013 **SLMT** **19662**
lesy státní 28150
lesy obecní 21123

GRAF VÝVOJE PRŮMĚRNÝCH MEZD V ODVĚTVÍ - LESNICTVÍ

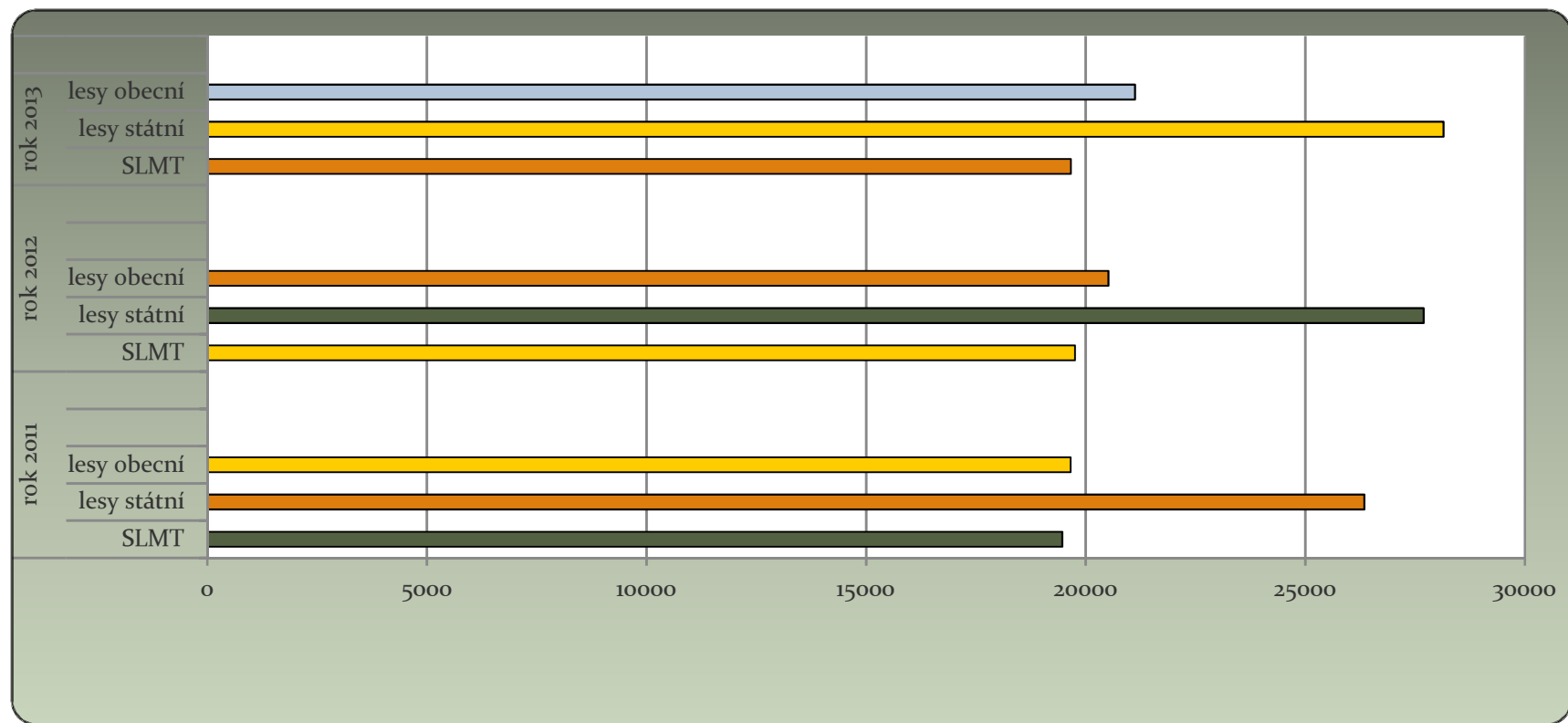

rok 2011 **SLMT** **19468**
 lesy státní 26346
 lesy obecní 19655
 národní hospodářství 23628

rok 2012 **SLMT** **19756**
 lesy státní 27696
 lesy obecní 20518
 národní hospodářství 24262

rok 2013 **SLMT** **19662**
 lesy státní 28150
 lesy obecní 21123
 národní hospodářství 24851

GRAF VÝVOJE PRŮMĚRNÝCH MEZD V ODVĚTVÍ-POROVNÁNÍ S NÁRODNÍM HOSPODÁŘSTVÍM

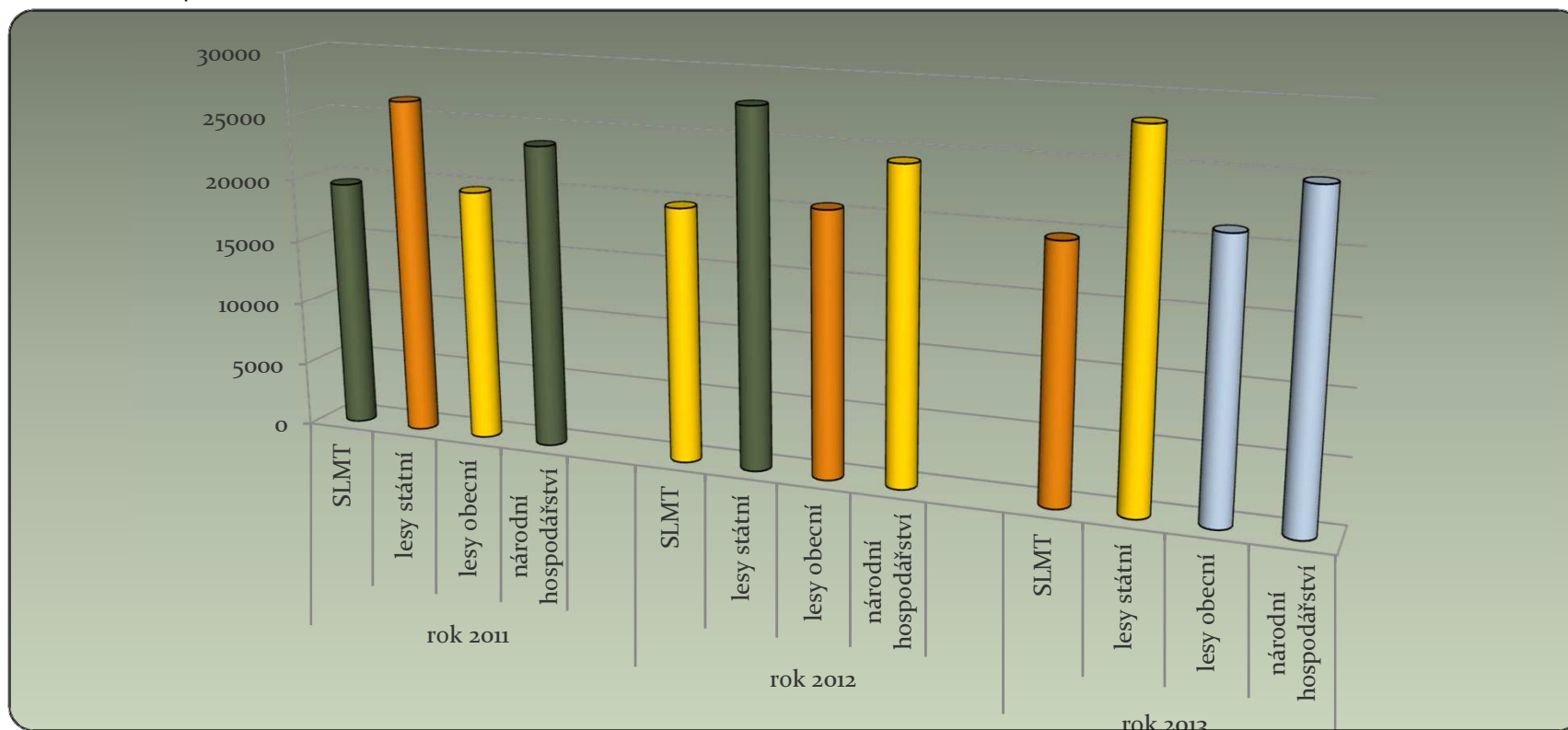

Náklady 2013 - analytické členění

Účet	text	Plán	Skutečnost	plnění %
50104	PČ - obnova lesa - zalesnění	400	510	127,50%
50105	PČ - ochrana kultur - nátěry	40	44	110,00%
50105	- ožinování ručně	5	0	0,00%
50105	- oplocování (stavba a opravy)	5	2	40,00%
50105	- ožinování mechaniz.	10	4	40,00%
50105	- chemicky postřikem	5	0	0,00%
50105	- individuální - tubusy	5	0	0,00%
50106	PČ - ochrana lesa - feromony, lapače, proti kůrovci	10	3	30,00%
50106	- nátěry na oděry stromů	5	4	80,00%
50106	- proti kůrovci pomocí lapáků	0	0	0,00%
50106	- proti bekyni mnišce	1	0	0,00%
50107	PČ - odstraňování klestu a příprava půdy - snášení a pálení	2	2	100,00%
50107	- úklid klestu drtičem	0	0	0,00%
50107	- úklid klestu štěpkovačem	5	0	0,00%
50107	- materiál na opravy a údržbu melioranční sítě	0	4	0,00%
50107	- příprava půdy mechanicky	0	0	0,00%
50108	PČ - výchova porostů - prořezávky	5	14	280,00%
50108	- vyvětvování	15	0	0,00%
50177	PČ - ostatní pěstební práce	5	8	160,00%
50109	drobná lesní výroba	10	4	40,00%
50110	Přidružená výroba dřeva	10	6	60,00%
50111	Práce celospolečenského významu	20	49	245,00%
50113	těžba dřeva - do 40 let věku porostu	5	0	0,00%
50113	těžba dřeva - PÚ nad 40 let, PN, MÚ, MN	30	27	90,00%
50114	přibližování dřeva - vlastní UKT č.1,2,3, vyvážecí souprava	220	334	151,82%
50115	vlastní doprava palivového dřeva UKT a nosič kontej.	40	41	102,50%
50117	Výkup dřeva na MS k manipulaci	250	250	100,00%
50118	Myslivost	25	75	300,00%
50121	Rybníky	60	69	115,00%
50122	Bytové, nebytové a provozní budovy	25	29	116,00%
50123	Cesty a svážnice	5	407	8140,00%
50125	Správní režie	150	179	119,33%
50125	Výrobní režie pěstební	40	33	82,50%
50125	Výrobní režie těžební	25	3	12,00%
50125	Výrobní režie manipulační sklad	30	32	106,67%
50125	Výrobní režie přibližování	30	13	43,33%
50126	Technologická doprava	300	261	87,00%
50130	Manipulační sklad - prostředky	120	116	96,67%
501	Spotřeba materiálu	1 913	2 523	131,89%
502	Spotřeba energie	200	147	73,50%
504	Prodané zboží - výkup	2 000	2 422	121,10%
	Opravy a údržba (OÚ)			
51104	OÚ - obnova lesa - zalesňování	10	7	70,00%
51105	OÚ - ochrana kultur	0	0	0,00%
51107	OÚ - odstraň. klestu a příprava půdy - štěpkovačem	5	17	340,00%
51114	OÚ - přibližování dřeva UKT	150	121	80,67%
51115	OÚ - vlastní doprava UKT s návěsem (palivo)	10	2	20,00%
51118	OÚ - myslivost	0	0	0,00%
51122	OÚ - bytové, nebytové a provozní budovy	0	14	0,00%

Účet	text	Plán	Skutečnost	plnění %
51123	OÚ - cesty a svážnice	2000	300	15,00%
51125	OÚ - správní režie (bezp.zařízení)	2	4	200,00%
51126	OÚ - technologická doprava	150	408	272,00%
51130	OÚ - manipulační sklad - prostředky	100	90	90,00%
511	Opravy a udržování	2 427	963	39,68%
512	Cestovné	240	231	96,25%
513	Náklady na reprezentaci	20	22	110,00%
51804	Obnova lesa - zalesňování	200	51	25,50%
51805	Ochrana kultur - nátěry	60	67	111,67%
51805	- ožínování ručně	10	2	20,00%
51805	- ožínování mechaniz.	60	61	101,67%
51805	- chemicky postřikem	80	101	126,25%
51805	- ochrana proti klikohoru	70	116	165,71%
51805	- oplocování (stavba a opravy)	140	274	195,71%
51805	- individuální - tubusy	15	5	33,33%
51807	Odstraňování křesku a příprava půdy - snášení a pálení	70	133	190,00%
51807	- úklid křesku drtičem	50	43	86,00%
51807	- úklid křesku štěpkovačem	0	0	0,00%
51807	- příprava půdy chemicky a hnojení	40	31	77,50%
51807	- opravy a údržba melioračních sítí	10	93	0,00%
51808	Výchova porostů - prořezávky	150	131	87,33%
51809	Drobná lesní výroba (dodavatelsky)	0	29	0,00%
51811	Práce celospol.významu , zintenzivnění funkce lesa	1070	71	6,64%
51813	Těžba dřeva - do 40 let věku porostu	180	59	32,78%
51813	Těžba dřeva - PÚ nad 40 let, PN,MÚ,MN	500	548	109,60%
51813	Těžba dřeva - harvestory	250	1152	460,80%
51814	Přibližování dřeva - vlastními UKT	1	3	0,00%
51814	Přibližování dřeva - cizími potahem	150	41	27,33%
51814	Přibližování dřeva - cizími UKT	250	302	120,80%
51814	Přibližování dřeva - harvestory	300	769	256,33%
51814	výrobní a povýrobní úpravy	120	81	67,50%
51816	Odvoz dřeva z ES a OM	280	129	46,07%
51818	Myslivost	2	101	5050,00%
51821	Rybníky + předpis nájmu Městu Tábor	100	97	97,00%
51822	Bytové, nebyt. a provozní budovy + předpis nájmu Městu Tábor	205	175	85,37%
51823	Cesty a svážnice	20	294	1470,00%
51825	Správní režie	450	397	88,22%
51825	Výrobní režie - pěstební činnost	10	21	210,00%
51825	Výrobní režie - těžební činnost	5	17	340,00%
51825	Výrobní režie - manipulační sklad	20	11	55,00%
51825	Výrobní režie - přibližování dřeva	14	16	114,29%
51826	Technologická doprava	15	14	93,33%
51830	Manipulační sklad - prostředky + doprava na ES	450	355	78,89%
51831	Nájem za pozemky Městu Tábor	477	498	104,40%
51877	Ostatní pěstební práce	150	300	200,00%
518	Ostatní služby	5 974	6 588	110,28%

Účet	text	Plán	Skutečnost	plnění %
521	Mzdové náklady	4 500	4 293	95,40%
523	Odměny členů org.společnosti - DR	42	38	90,48%
524	Zákonné sociální pojištění	1 452	1 466	100,96%
525	Ostatní sociální pojištění	250	250	100,00%
527	Zákonné sociální náklady	42	41	97,62%
531	Silniční daň	16	15	93,75%
538	Ostatní daně a poplatky	10	5	50,00%
542	Zůstat.cena prodaného majetku a Prodaný materiál	15	4	26,67%
544	Smluvní pokuty a úroky z prodlení	5	2	0,00%
546	Odpis pohledávky	20	56	0,00%
548	Ostatní provozní náklady, pojištění majetku, zákonné pojištění	360	292	81,11%
551	Odpisy DNHM a DHM	550	587	106,73%
552	Zákonné rezervy + zúčtování	-350	1 400	0,00%
558,559	Tvorba zákonných opravných položek	0	-24	0,00%
562	Úroky	0	0	0,00%
563	Kurzové ztráty	25	74	296,00%
568	Ost.finanční náklady	20	24	120,00%
581	Ost.finanční náklady	0	0	
591	Daň	0	49	
CELKEM		19 731	21 468	108,80%
Výnosy celkem		20 176	21 964	
Náklady celkem		19 726	21 468	
Hospodářský výsledek (+ -) před zdaněním		450	545	
Hospodářský výsledek (+ -) za účetní období		450	496	

Výnosy 2013 - analytické členění

Účet	text	Plán	Skutečnost	plnění %
60100	Tržby - přímé dodávky	9 037	12 046	133,30%
60101	Tržby - dodávky z MS	4 271	3 870	90,61%
60118	Tržby - myslivost	30	73	243,33%
60121	Tržby - rybníky	130	155	119,23%
60109	Tržby - drobná lesní výroba	40	42	105,00%
601	Tržby za vlastní výrobky celkem	13 508	16 186	119,83%
60204	Tržby - Obnova lesa - zalesňování	20	9	45,00%
60205	Tržby - Ochrana kultur	30	47	156,67%
60207	Tržby - Odstraňování klestu a příprava půdy	0	4	0,00%
60211	Tržby - Lesní pedagogika	0	8	0,00%
60213	Tržby - Těžba dřeva nad 40 let, PN,MÚ,MN	200	210	105,00%
60213	Tržby - Těžba dřeva předčasná-soudní rozh.	50	81	162,00%
60213	Tržby - Těžba dřeva HARVESTORY	250	286	114,40%
60214	Tržby - Přibližování dřeva - vlastními UKT	200	237	118,50%
60214	Tržby - Přibližování dřeva HARVESTORY	200	173	86,50%
60215	Tržby - vlastní doprava dřeva - palivo	55	38	69,09%
60216	Tržby - Odvoz dřeva z ES a OM	0	0	0,00%
60218	Tržby - Výkon práva myslivosti	0	129	0,00%
60219	Tržby - nájem bytové prostory	61	55	90,16%
60220	Tržby - nájem nebyt.prostory	11	7	63,64%
60221	Tržby - nájem rybníky	27	27	100,00%
60226	Tržby - technologická doprava	10	4	40,00%
60231	Tržby - pozemky	50	92	184,00%
60277	Tržby -ost.pěst.práce- biologická rekultivace Hůrka	350	226	64,57%
60232	Tržby - ostat. služby - (OLH)	150	142	94,67%
602	Tržby z prodeje služeb celkem	1 664	1 775	106,67%
604	Tržby za prodej zboží (výkup k odběr.)	2 120	2 530	119,34%
611	Změna stavu nedokončené výroby	-5	0	0,00%
61312	Změna stavu nedok.výroby OM	6	39	0,00%
61312	Změna stavu nedok.výroby ES	30	-9	0,00%
613	Změna stavu výrobků	36	30	0,00%
621	Aktivace materiálu a zboží	30	42	140,00%
641	Tržby z prodeje dlouh. hmotného majetku	600	0	0,00%
642	Tržby z prodeje materiálu	16	4	25,00%
648	Ostatní provozní výnosy (pojistné plnění)	3	246	8200,00%
648	OPV - bonusy a premie	600	733	122,17%
648	Ostatní prov.výnosy - dotace	1590	398	25,03%
662	Uroky	13	10	76,92%
663	Kurzové zisky	1	10	1000,00%
681	Výnosy ze změny - přecenění	0	0	0,00%
688	Mimořádné výnosy	0	0	0,00%
C e l k e m		20 176	21 964	108,86%

**Informace o použitých účetních metodách, obecných účetních zásadách,
způsobech účtování, stav pohledávek a závazků k 31.12.2013**

- 1) Použitá účetní metoda** organizace používá metodu "A"
- 2) Způsob oceňování**
- a) zásoby nakoupené - oceněny v pořizovací ceně
 - b) zásoby vytvořené ve vlastní režii - oceněny v přímých nákladech výroby + režie
 - c) DHM a DNM - netvořeno
 - d) cenné papíry a majetková účast - nevlastní
 - e) příchovky a přírůstky zvířat - žádné
- 3) Způsob sestavení odpisových plánů pro HM a použité odpisové metody**
- a) daňové odpisy: zrychlené odpisování
 - b) účetní odpisy: rovné daňovým
- 4) Pohledávky**
- | | | Kč |
|--|----------|-------------------|
| Souhrnná výše pohledávek dle analytických účtů - konečné stavy | účet 311 | 758 993,00 Kč |
| odběratelé a ostatní pohledávky | účet 315 | 215,00 Kč |
|
z toho po lhůtě splatnosti: | účet 311 |
316 291,00 Kč |
| odběratelé a ostatní pohledávky | účet 315 | 215,00 Kč |
- 5) Závazky**
- | | | Kč |
|--|----------|-----------------|
| Souhrnná výše závazků dle analytických účtů - KS | | |
| odběratelé | účet 321 | 1 606 167,02 Kč |
| ostatní závazky | účet 325 | - Kč |
| pracovníci | účet 331 | 110,00 Kč |
| předpis odvodu SP a ZP | účet 336 | 205 516,00 Kč |
| předpis daně z příjmu | účet 341 | 34 050,00 Kč |
| předpis daně ze závisl.činnosti | účet 342 | 57 041,00 Kč |
| (vratka DPH) | účet 343 | - 345 672,00 Kč |
- 6) Rezervy**
- | | | |
|--|--|-----------------|
| vytvořena rezerva na pěstební činnost ve výši | | 2 000 000,00 Kč |
| vytvořena rezerva na opravy hmotného majetku (UKT) | | 300 000,00 Kč |

Komentář k vybraným účtům 2013

Náklady

501 Spotřeba materiálu

obnova lesa - zvýšené náklady v souvislosti s překročením plánovaného úkolu pro rok 2013 - na podzim provedena výsadba zpevňujících a melioračních dřevin. Oprava lesních cest a svážnic - nákup recyklovaného materiálu.

504 Prodané zboží - výkup

navýšená nabídka dřevní suroviny od soukromých vlastníků lesů

511 Opravy a udržování

technologická doprava - poškození vozidel - krupobitím a samovznícením /řešeno přes pojistné plnění/

518 Ostatní služby

zvýšené náklady na těžební činnost - harvesterové technologie při zpracování kalamity, služby pro fyzické osoby

Výnosy

601 Tržby - přímé dodávky

Překročení plánu těžební činnosti - vliv větrné kalamity.

Příznivé tržní ceny dřevní hmoty.

Hospodářský výsledek 2013

Z i s k	Kč	546 039,05
Daň z příjmu:	Kč	49 550,00
H V po zdanění:	Kč	496 489,05

Rozdělení čistého zisku	Kč	496 489,05
<i>tvorba sociálního fondu</i>	Kč	220 000,00
<i>nerozdělený zisk</i>	Kč	276 489,05

Z P R Á V A

o činnosti dozorčí rady SLMT s.r.o. za rok 2013

Složení dozorčí rady pro rok 2013 bylo následující:

Petr Prskavec BA (Hons)		předseda dozorčí rady
Jaroslav Kupsa		člen dozorčí rady
MUDr. Marek Slabý		člen dozorčí rady
Ing. Hana Randová	do 7.10.2013	člen dozorčí rady
Ing. František Dědič	od 8.10.2013	člen dozorčí rady
JUDr. Miloš Tuháček		člen dozorčí rady
Ing. Jiří Zelinka		tajemník dozorčí rady

Zasedání DR SLMT, s.r.o. v roce 2013 proběhlo celkem 6x za účasti členů DR a to: Petr Prskavec BA (Hons)6x, Jaroslav Kupsa 5x, JUDr.Miloš Tuháček 5x, ing. F.Dědič 3x, MUDr. M.Slabý 4x, ing. H.Randová 1x, ing. O.Bastlová 2x, ing. S.Vyhnaň 4x, ing.J.Kalafut 6x, ing. J.Zelinka 6x.

Jednání se pravidelně zúčastňoval jednatel společnosti a vedoucí pracovník pověřený řízením výroby.

Členům DR byly na zasedání průběžně podávány informace o výsledcích hospodaření společnosti.

. Mezi základní informace dále patřily sdělení o realizaci a přípravě projektů PRV 2007-2013.

V souvislosti s PRV 2007-2013 dozorčí rada SLMT odsouhlasila realizaci projektů :

1. Pořízení UKT s lesnickou nástavbou pro soustřeďování dřevní hmoty - LHC Město Tábor
2. Stezka pod Pracovskou strání
3. Naučná stezka Nechyba

DR byla seznámena s přípravou nových projektů v rámci PRV a to:

1. Oprava lesní stezky Vlčí důl
2. Lesní Fitness Pintovka
3. Oprava nátrže na lesní stezce Domečkovo zátiší

Na zasedání byla projednávána otázka využití bytových a nebytových prostor - hájovna Pintovka a Planá nad Lužnicí. Diskuse probíhala i o řešení využití hájovny Nechyba - způsob přestavby, výše investic. Další oblastí bylo seznámení s přebíráním historického lesního majetku v k.ú. Dražice - v souvislosti s tímto problematika řešení výrobních kapacit k zajištění hospodářské činnosti na daném lesnickém úseku.

V rámci kontrolní činnosti se členové DR - Petr Prskavec BA (Hons) a MUDr. Marek Slabý se zúčastnili kontrolní šetření na zpracování dřevní hmoty harvesterovou technologií - oblast lesní komplex "Kamenný". Důvodem byl anonymní podnět na ČIŽP. V uvedeném případě nebylo tímto orgánem státní správy shledáno žádných závad a pochybení ze strany SLMT s.r.o. DR byla informována o výsledcích recertifikace integrovaného systému řízení.

2.

DR v rámci kontrolní činnosti věnovala pozornost zpracování dřevní hmoty z větrné kalamity, která postihla lesní majetky dne 29. 7. 2013 a následně dne 31.7.2013 nasadila společnost harvestorovou technologii za účelem rychlého zpracování, aby nedošlo k znehodnocení dřevní hmoty.
Celková kalamita 3 700 m³ a zpracováno harvestorovou technologií 2000 m³.

Na závěrečném jednání r. 2013 DR projednala a schválila návrh finančního plánu pro rok 2013.

Zasedání DR SLMT, s.r.o. je zdokumentováno písemnými zápisy, které jsou uloženy u tajemníka DR.

Zpracoval: **Petr Prskavec BA (Hons)**
předseda DR

V Táboře dne 7.5.2014

Stanovisko DR SLMT k "Výroční zprávě"

Správy lesů města Tábora, společnosti s ručením omezeným

za rok 2013

Dozorčí rada Správy lesů města Tábora, s.r.o. projednala na svém zasedání dne 13.5.2014

**Výroční zprávu Správy lesů města Tábora,
společnosti s ručením omezeným
za rok 2013**

Dozorčí rada doporučuje valné hromadě společnosti schválit roční účetní uzávěrku za rok 2013 včetně schválení rozdělení čistého zisku

společnosti ve výši *496 489,05 Kč*

následovně:

nerozdělený zisk za rok 2013* *276 489,05 Kč

tvorba sociálního fondu 2013* *220 000,00 Kč

***Petr Prskavec BA (Hons
předseda dozorčí rady
v.r.***

V Táboře dne 13.5.2014

Použité znaky

OON	ostatní osobní náklady
PČ	pěstební činnost
TČ	těžební činnost
tj.	technické jednotky
OÚ	oprava a údržba
MS	manipulační sklad
JMP	jednomužná motorová pila
P	výrobní lokalita v lesním porostu
OM	odvozní místo
ES	expediční sklad
PO	právnícká osoba
FO	fyzická osoba
PCV	práce celospolečenského významu
PVD	přidružená výroba dřeva
D	dělníci
POP	provozně obsluhující pracovníci
UKT	universální kolový traktor
OLH	odborný lesní hospodář
VLS	Vojenské lesy a statky ČR
SVOL	Sdružení vlastníků obecních lesů
DP	dobývací prostor - pískovna Hůrka
PRV	Program rozvoje venkova
LHP	Lesní hospodářský plán
KS	Konečný stav účtu
OPV	Ostatní provozní náklady